

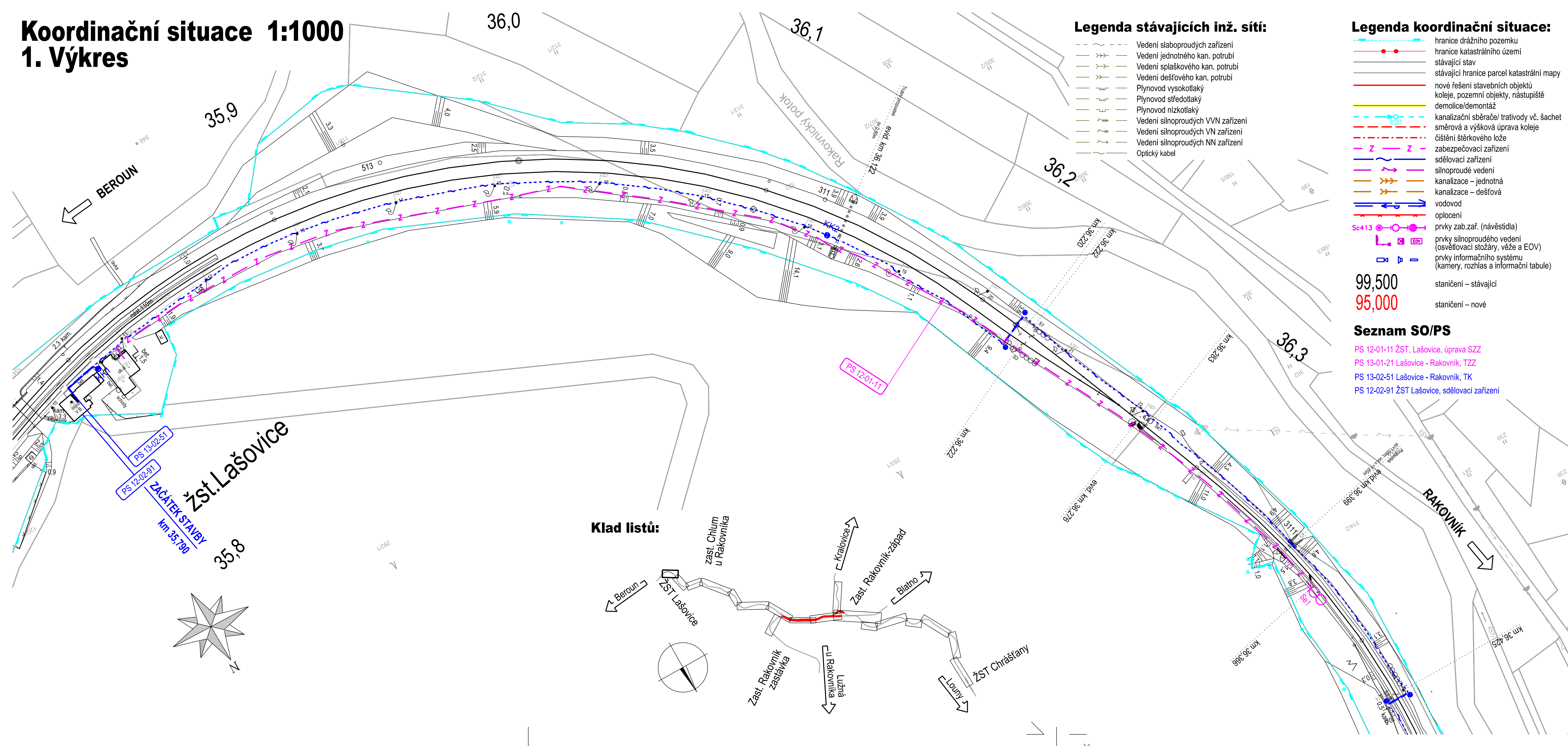





Koordinační situace 1:1000

1. Výkres

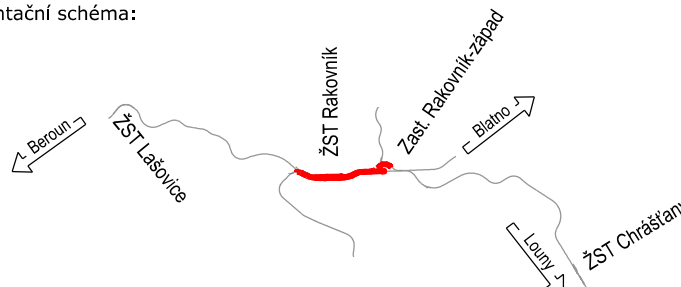

		<div style="text-align: right;">  <p>Ministerstvo dopravy Státní fond dopravní infrastruktury</p> </div>	
Jiná ověření:		Paré:	
Orientační schéma: 		Razítko oprávněné osoby:	
		Podpis: Datum:	
Revize:	Datum:	Popis:	Kontroloval:
P01	16.4.2024	Odevzdání dokumentace k připomínkovému řízení	Ing. Jan Lehnert
001	26.11.2024	Odevzdání dokumentace se zpracovanými připomínkami	Ing. Jan Lehnert

Stavebník/Investor:	Správa železnic, státní organizace	 SPRÁVA ŽELEZNIC
Adresa:	Dlážděná 1003/7, 110 00 Praha 1	
Zástupce investora:	Stavební správa západ	
Adresa:	Ke Štvanici 656/3, 186 00, Praha 8	

Zhotovitel dila:	Valbek, spol. s r.o.		
Adresa:	V Olšinách 2300/75, 100 00 Praha 10		
Kontakt:	T: +420 221 592 050 E: info@valbek.cz		
Zhotovitel části/objektu:	MORAVIA CONSULT Olomouc a.s.		
Adresa:	Legionářská 1085/8, 779 00 Olomouc		
Kontakt:	T: +420 585 570 444 E: moravia@moravia.cz		
Hlavní projektant (HIP):	Ing. Jan Bušovský, Dr.	Specialista:	Ing. Marcela Dubská

Název stavby/akce:	„Modernizace ŽST Rakovník“		Označení investora: S631500849
			Zakázka: 20PH61019
Název části:	SITUAČNÍ VÝKRESY		Označení části: C
Název objektu/díli části:	Koordinační situační výkres		Označení objektu/komplexu: C.3
Název přílohy:	Koordinační situace 1		Číslo přílohy (typ/pořadí):
Název dílčí části přílohy:	ŽST Lašovice, km 35,900 - 36,400		2. 001
Odpovědný projektant:	Zpracovatel přílohy: Ing. Marcela Dubská	Měřítko: 1:1000 Formáty: 4x A4	Stupeň dokumentace: PDPS
Kraj: Středočeský	Katastrální území: Rakovník 739081, dále dle příloh	TUDU: 0761 11	Smluvní datum zpracování: 26.11.2024

Oznáčení investora:	Stupeň dokumentace:	Cást:	Objekt:	Podobojití:	Přijíha:	Revize:																																				
S	6	3	1	5	0	8	4	9	-	P	D	I	P	S	-	X	X	X	C	3	-	X	X	X	X	X	X	X	-	X	X	-	-	2	-	0	0	1	-	0	0	1

DOKUMENT LZE UŽÍVAT POUZE VE SMYSLU PŘEŠLUŠNÉ SMLOUVY O DÍLO ŽÁDNÁ JEHO ČÁST NEMŮŽE BYT DLE ZÁKONA č.121/2000 Sb. KOPÍROVANÁ NEBO JINAK ROZŠIŘOVANÁ BEZ SOUHLASU MORAVIA CONSULT Olomouc a.s.